Půdorys BJ č.6 - elektroinstalace

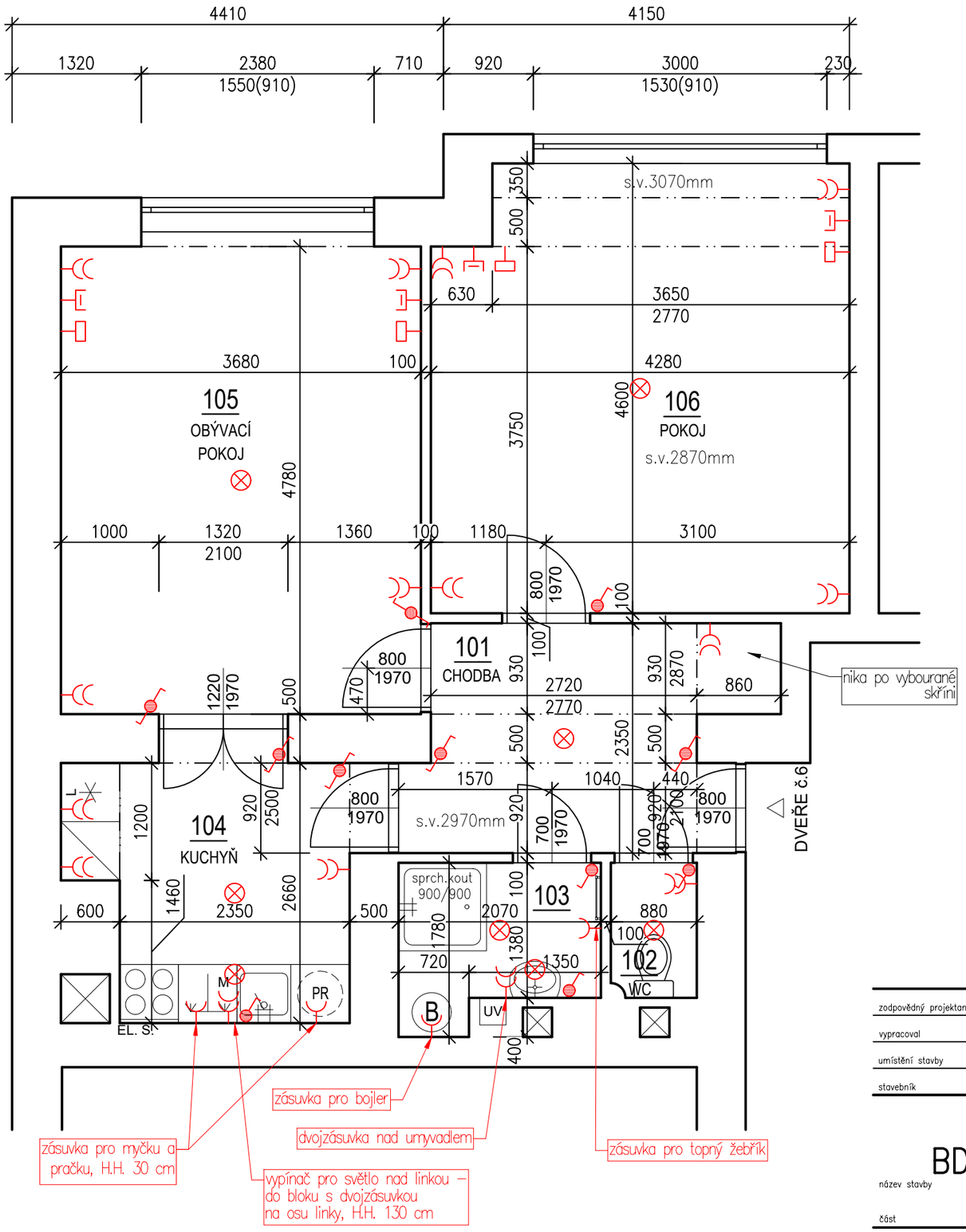

LEGENDA MÍSTNOSTÍ:

ČÍSL.	NÁZEV MÍSTNOSTI	PLOCHA (m2)
101	Chodba	7,50
102	WC	1,20
103	Koupelna	3,14
104	Kuchyň	6,97
105	Obývací pokoj	17,59
106	Pokoj	19,15

LEGENDA ZAŘÍZENÍ:

- Dvojzásuvka - v. 300 mm nad podlahou
- Zásuvka jednonásobná - v. 300 mm nad podlahou
- Vypínač - v. 1100 mm nad podlahou
- Střídavý vypínač - v. 1100 mm nad podlahou
- Křížový vypínač - v. 1100 mm nad podlahou
- Svítidlo
- Datová zásuvka
- Televizní zásuvka STA
- Domácí telefon
- Pouze vývod, kabel A380

zodpovědný projektant	Ing. Ladislav Konečný
vypracoval	Ing. Lukáš Luža
umístění stavby	Břevnov – parc. č. 931
stavebník	Městská část Praha 6, Čs. armády 601/23, Bubeneč, 16000 Praha 6

Rekonstrukce bytové jednotky č.6

BD BĚLOHORSKÁ 1651/102, PRAHA 6

název stavby

část: D.1.1 – Architektonicko – stavební část

Stupeň PD: pro stavební řízení

název: Půdorys BJ č.6 – elektroinstalace

TSP GROUP s.r.o
Španielova 1274/40, 16300 Praha
IČO: 24318515, DIČ: CZ24318515
lkonecny@lkonecny.cz

formát	2xA4
datum	05/2025
číslo zakázky	2025–003–04
měřítko	1:50
výkres	03